

# CORNE D'ABONDANCE

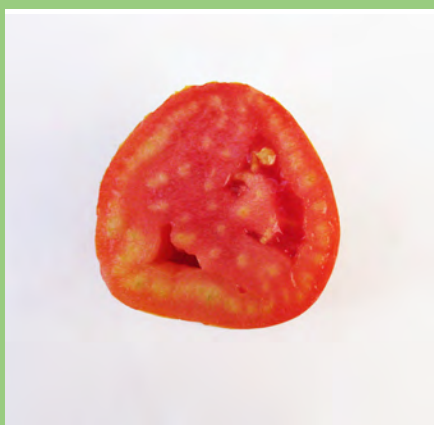

- **Couleur extérieure du fruit mûr** : rouge.
- **Forme prédominante du fruit à maturité** : lisse cylindrique allongée se terminant par une pointe.
- **Taille du fruit** : calibre : très grand (>10 cm), de 150 à 250 g.
- **Homogénéité de la taille du fruit** : bonne.
- **Nombre de loges**: 2.
- **Maturité** : mi-saison : 65 à 85 jours  
(Dates de maturité calculées à partir de la date de transplantation).
- **Croissance** : indéterminée.
- **Inflorescence** : normale.
- **Feuilles** : type normal, port retombant longueur longue.
- **Hauteur moyenne**: ± 1,8 m.
- **Origine** : ?.
- **Goût** : chair dense, contenant peu de graines.
- **Productivité** : nombreux fruits.
- **Usage culinaire** : coulis - sauce - salade.
- **Commentaire**: ATTENTION: variété proche de la cornue des Andes.



Contact: [infos.tomates@gmail.com](mailto:infos.tomates@gmail.com)