

BLOOD GULCH

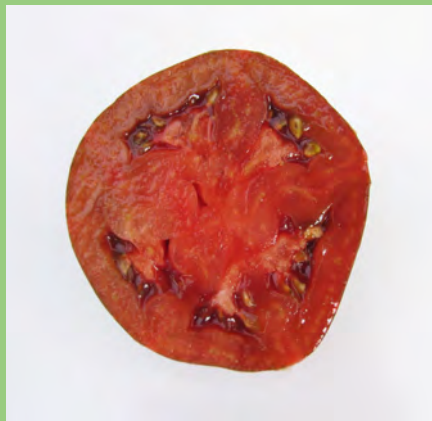

- **Synonyme** : Кровавое ущелье
- **Couleur extérieure du fruit mûr** : bicolore rose-bordeaux et vert.
- **Forme prédominante du fruit à maturité** : ovale à légèrement cordiforme. Grappe de 5 à 6 fruits.
- **Taille du fruit** : de 60 à 100 g.
calibre : petit (de 3 à 5 cm).
- **Homogénéité de la taille du fruit** : moyenne.
- **Nombre de loges** : 5 à 7.
- **Maturité** : tardive : 80 jours et plus
(Dates de maturité calculées à partir de la date de transplantation).
- **Croissance** : indéterminée.
- **Inflorescence** : normale.
- **Feuilles** : type normal, **port horizontal**, **longueur moyenne**.
- **Hauteur moyenne** : ± 1,8 m.
- **Origine** : USA, cette variété est une mutation de la variété 'black zebra' découverte par Kristal Elser .
- **Goût** : chair pourpre savoureuse.
- **Productivité** : moyenne.
- **Usage culinaire** : salade.



Contact: infos.tomates@gmail.com